

กราฟเปรียบเทียบสรุปค่าเฉลี่ยผลตรวจคุณภาพน้ำทิ้งแบ่งตาม PARAMETER 2021 – 2023

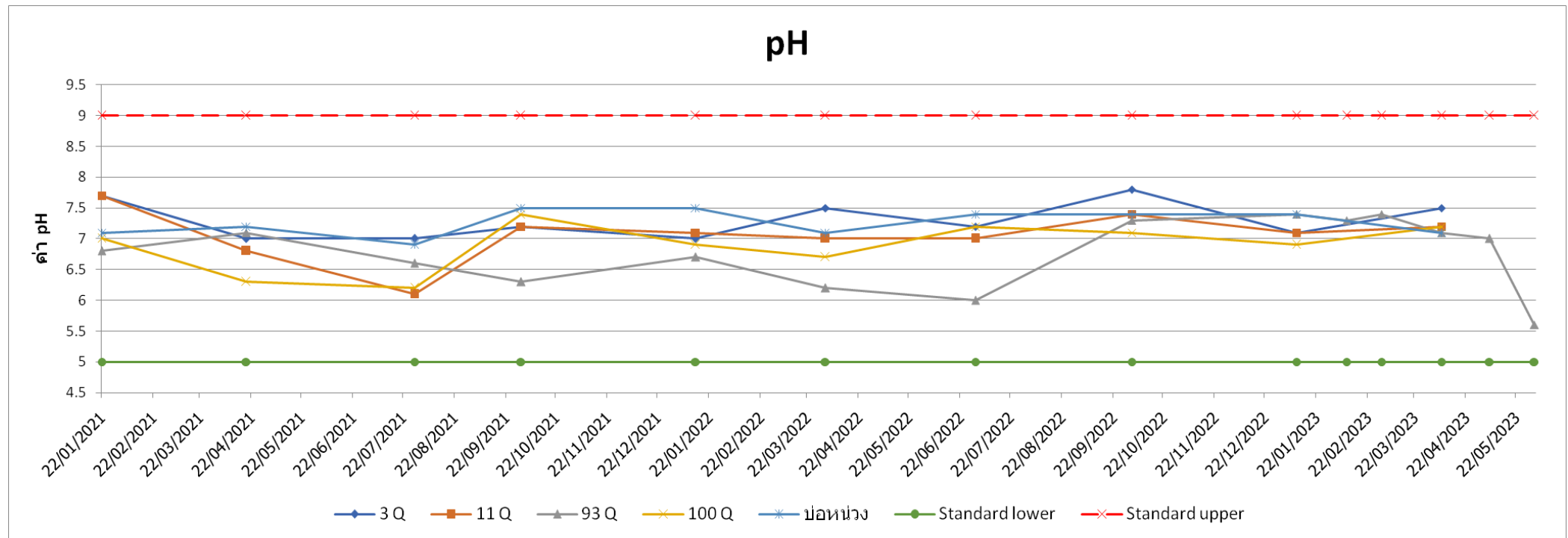

บ่อบำบัด	22/01/2021	19/04/2021	29/07/2021	01/10/2021	14/01/2022	02/04/2022	01/07/2022	03/10/2022	10/01/2023	09/02/2023	02/03/2023	07/04/2023	06/05/2023	02/06/2023
3 Q	7.7	7	7	7.2	7	7.5	7.2	7.8	7.1			7.5		
11 Q	7.7	6.8	6.1	7.2	7.1	7	7	7.4	7.1			7.2		
93 Q	6.8	7.1	6.6	6.3	6.7	6.2	6	7.3	7.4	7.3	7.4	7.1	7	5.6
100 Q	7	6.3	6.2	7.4	6.9	6.7	7.2	7.1	6.9			7.2		
ปอหน่วง	7.1	7.2	6.9	7.5	7.5	7.1	7.4	7.4	7.4			7.1		
Standard lower	5	5	5	5	5	5	5	5	5	5	5	5	5	5
Standard upper	9	9	9	9	9	9	9	9	9	9	9	9	9	9

กราฟเปรียบเทียบสรุปค่าเฉลี่ยผลตรวจคุณภาพน้ำทิ้งแบ่งตาม PARAMETER 2021 – 2023

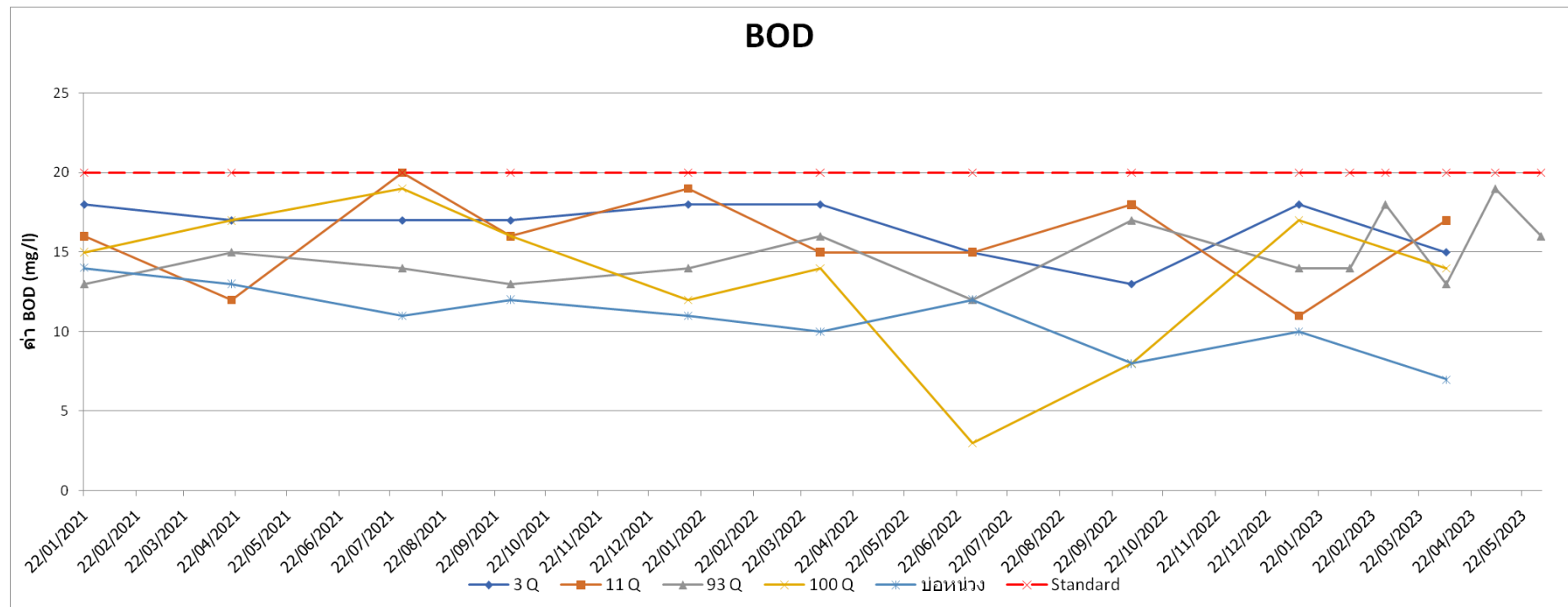

ข้อบ่งชี้	22/01/2021	19/04/2021	29/07/2021	01/10/2021	14/01/2022	02/04/2022	01/07/2022	03/10/2022	10/01/2023	09/02/2023	02/03/2023	07/04/2023	06/05/2023	02/06/2023
3 Q	18	17	17	17	18	18	15	13	18			15		
11 Q	16	12	20	16	19	15	15	18	11			17		
93 Q	13	15	14	13	14	16	12	17	14	14	18	13	19	16
100 Q	15	17	19	16	12	14	3	8	17			14		
ปอหน่วง	14	13	11	12	11	10	12	8	10			7		
Standard	20	20	20	20	20	20	20	20	20	20	20	20	20	20

กราฟเปรียบเทียบสรุปค่าเฉลี่ยผลตรวจคุณภาพน้ำทิ้งแบ่งตาม PARAMETER 2021 – 2023

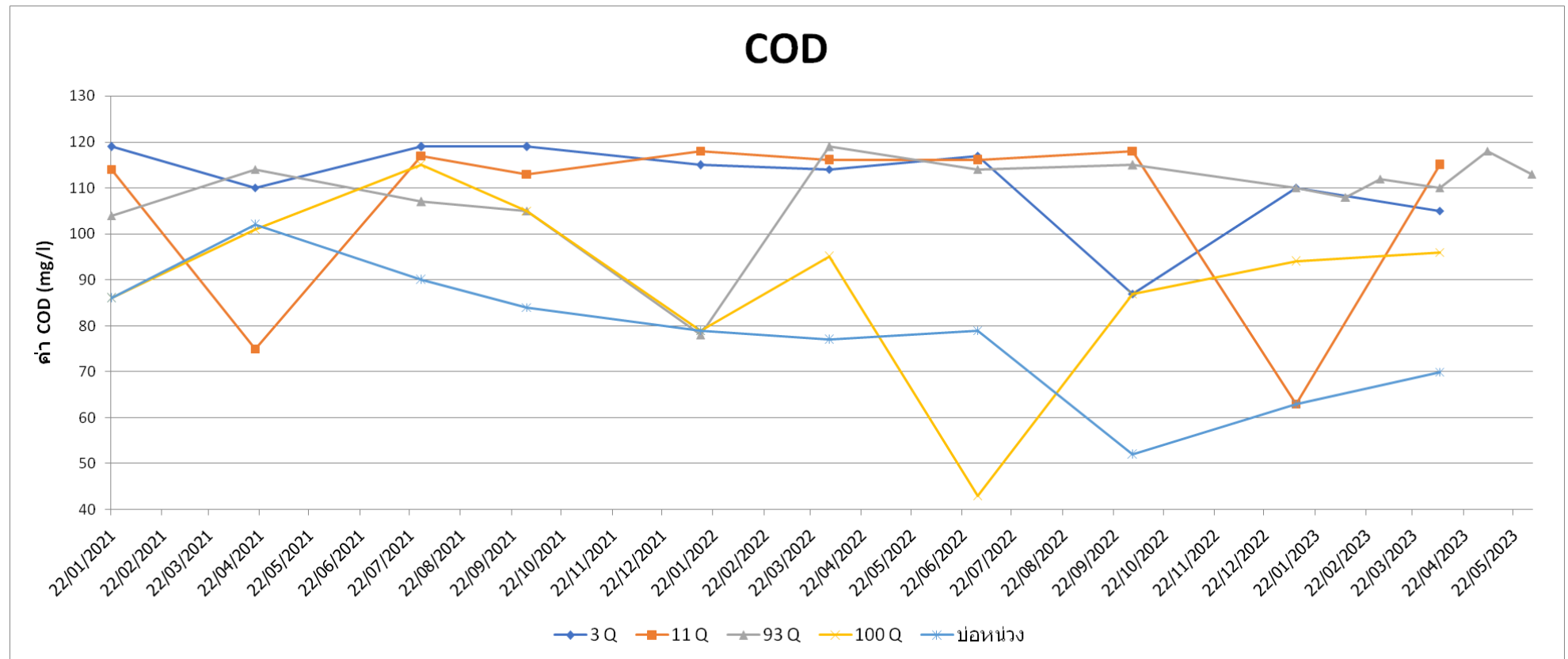

รอบบำบัด	22/01/2021	19/04/2021	29/07/2021	01/10/2021	14/01/2022	02/04/2022	01/07/2022	03/10/2022	10/01/2023	09/02/2023	02/03/2023	07/04/2023	06/05/2023	02/06/2023
3 Q	119	110	119	119	115	114	117	87	110			105		
11 Q	114	75	117	113	118	116	116	118	63			115		
93 Q	104	114	107	105	78	119	114	115	110	108	112	110	118	113
100 Q	86	101	115	105	79	95	43	87	94			96		
ป่อหลวง	86	102	90	84	79	77	79	52	63			70		

กราฟเปรียบเทียบสรุปค่าเฉลี่ยผลตรวจคุณภาพน้ำทิ้งแบ่งตาม PARAMETER 2021 – 2023

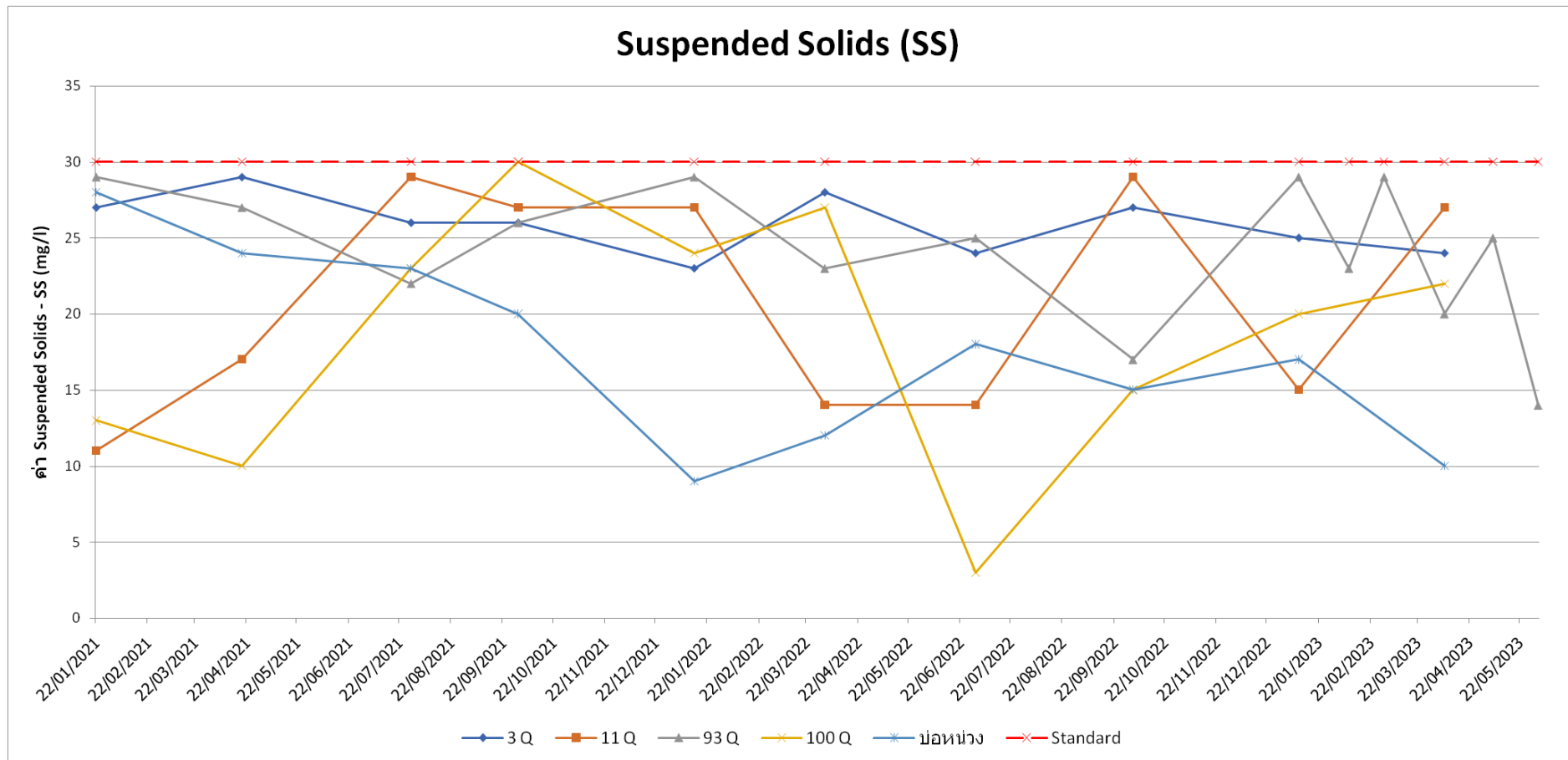

บ่อบำบัด	22/01/2021	19/04/2021	29/07/2021	01/10/2021	14/01/2022	02/04/2022	01/07/2022	03/10/2022	10/01/2023	09/02/2023	02/03/2023	07/04/2023	06/05/2023	02/06/2023
3 Q	27	29	26	26	23	28	24	27	25			24		
11 Q	11	17	29	27	27	14	14	29	15			27		
93 Q	29	27	22	26	29	23	25	17	29	23	29	20	25	14
100 Q	13	10	23	30	24	27	3	15	20			22		
บ่อหน่วง	28	24	23	20	9	12	18	15	17			10		
Standard	30	30	30	30	30	30	30	30	30	30	30	30	30	30

กราฟเปรียบเทียบสรุปค่าเฉลี่ยผลตรวจคุณภาพน้ำทิ้งแบ่งตาม PARAMETER 2021 – 2023

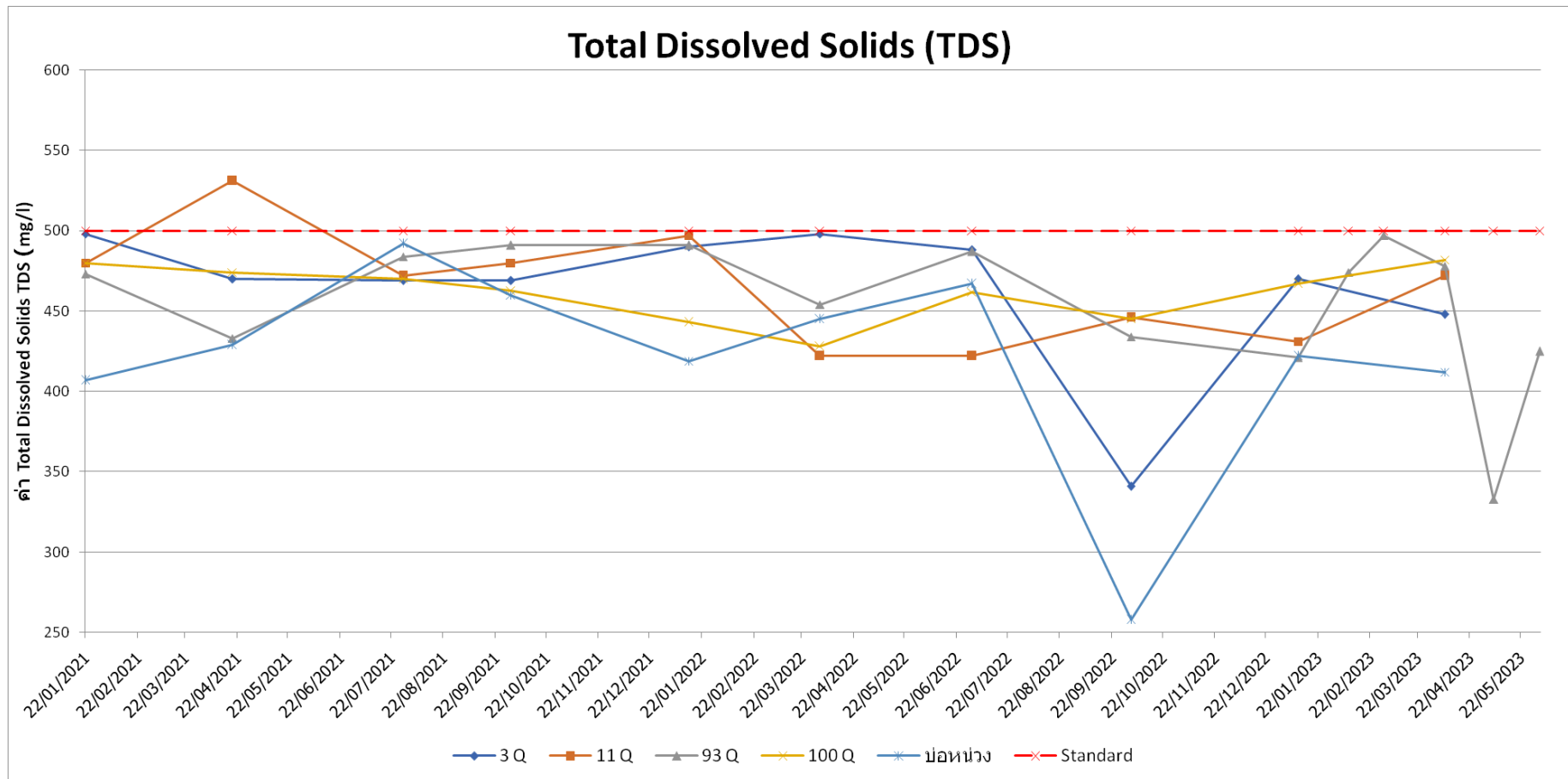

ข้อบ่งชี้	22/01/2021	19/04/2021	29/07/2021	01/10/2021	14/01/2022	02/04/2022	01/07/2022	03/10/2022	10/01/2023	09/02/2023	02/03/2023	07/04/2023	06/05/2023	02/06/2023
3 Q	498	470	469	469	490	498	488	341	470			448		
11 Q	480	531	472	480	497	422	422	446	431			472		
93 Q	473	433	484	491	491	454	487	434	421	474	497	478	333	425
100 Q	480	474	470	463	443	428	462	445	467			482		
บ่อหน่วง	407	429	492	460	419	445	467	258	422			412		
Standard	500	500	500	500	500	500	500	500	500	500	500	500	500	500

กราฟเปรียบเทียบสรุปค่าเฉลี่ยผลตรวจคุณภาพน้ำทิ้งแบ่งตาม PARAMETER 2021 – 2023

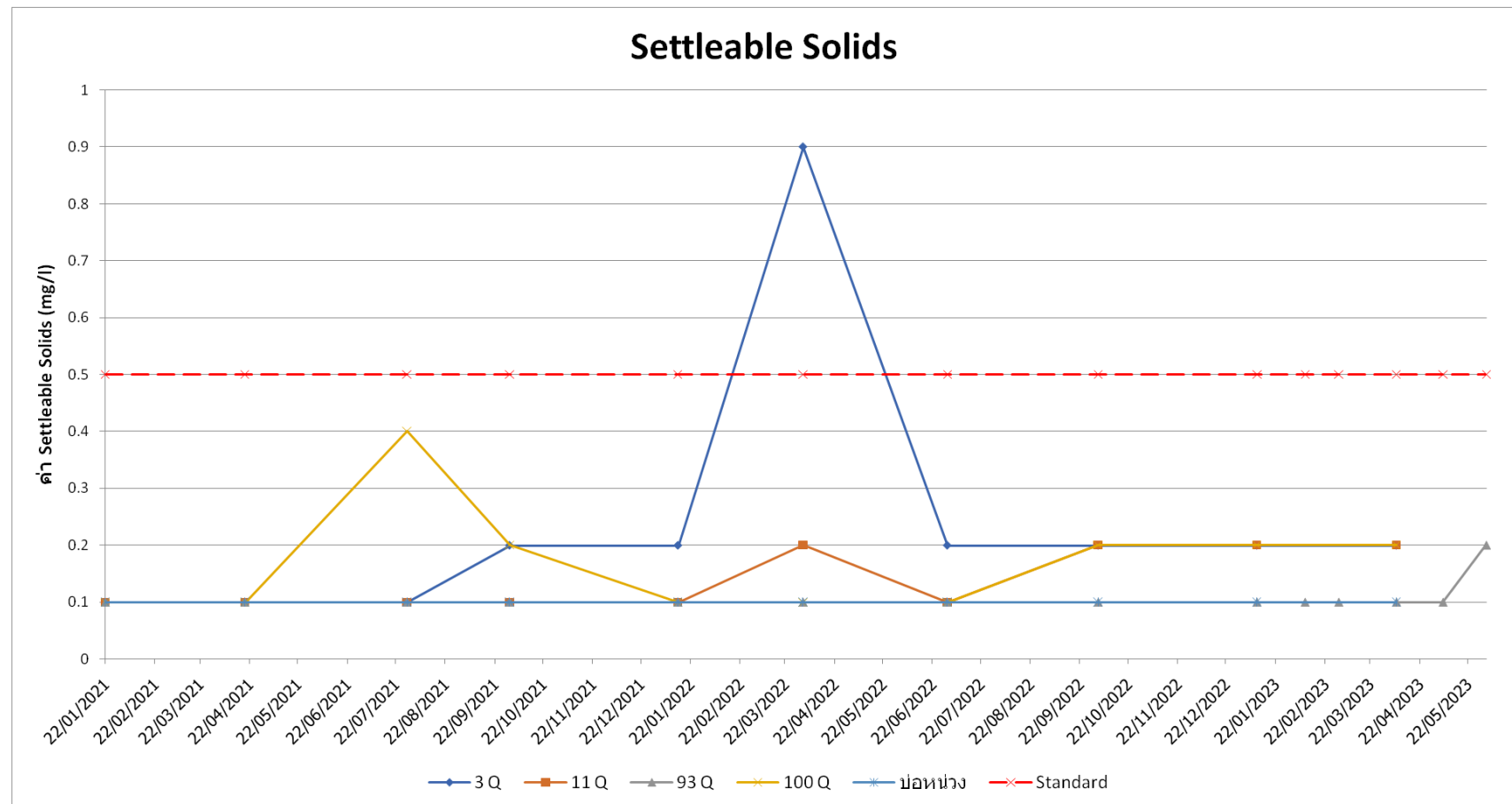

บ่อบำบัด	22/01/2021	19/04/2021	29/07/2021	01/10/2021	14/01/2022	02/04/2022	01/07/2022	03/10/2022	10/01/2023	09/02/2023	02/03/2023	07/04/2023	06/05/2023	02/06/2023
3 Q	0.1	0.1	0.1	0.2	0.2	0.9	0.2	0.2	0.2			0.2		
11 Q	0.1	0.1	0.1	0.1	0.1	0.2	0.1	0.2	0.2			0.2		
93 Q	0.1	0.1	0.1	0.1	0.1	0.1	0.1	0.1	0.1	0.1	0.1	0.1	0.1	0.2
100 Q	0.1	0.1	0.4	0.2	0.1	0.1	0.1	0.2	0.2			0.2		
ปอหน่วง	0.1	0.1	0.1	0.1	0.1	0.1	0.1	0.1	0.1			0.1		
Standard	0.5	0.5	0.5	0.5	0.5	0.5	0.5	0.5	0.5	0.5	0.5	0.5	0.5	0.5

กราฟเปรียบเทียบสรุปค่าเฉลี่ยผลตรวจคุณภาพน้ำทิ้งแบ่งตาม PARAMETER 2021 – 2023

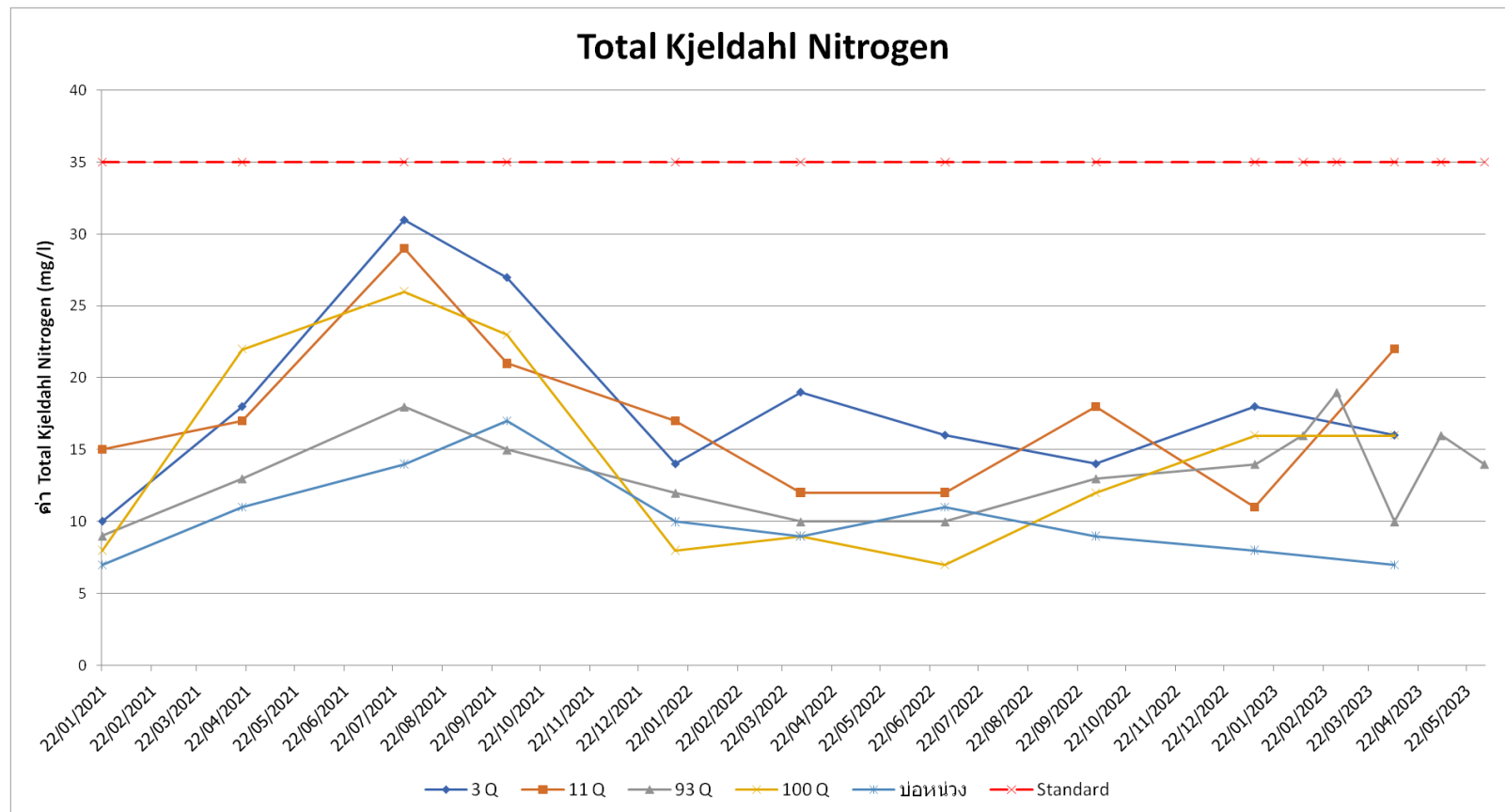

ข้อบ่งชี้	22/01/2021	19/04/2021	29/07/2021	01/10/2021	14/01/2022	02/04/2022	01/07/2022	03/10/2022	10/01/2023	09/02/2023	02/03/2023	07/04/2023	06/05/2023	02/06/2023
3 Q	10	18	31	27	14	19	16	14	18			16		
11 Q	15	17	29	21	17	12	12	18	11			22		
93 Q	9	13	18	15	12	10	10	13	14	16	19	10	16	14
100 Q	8	22	26	23	8	9	7	12	16			16		
ปอหน่วง	7	11	14	17	10	9	11	9	8			7		
Standard	35	35	35	35	35	35	35	35	35	35	35	35	35	35

กราฟเปรียบเทียบสรุปค่าเฉลี่ยผลตรวจคุณภาพน้ำทิ้งแบ่งตาม PARAMETER 2021 – 2023

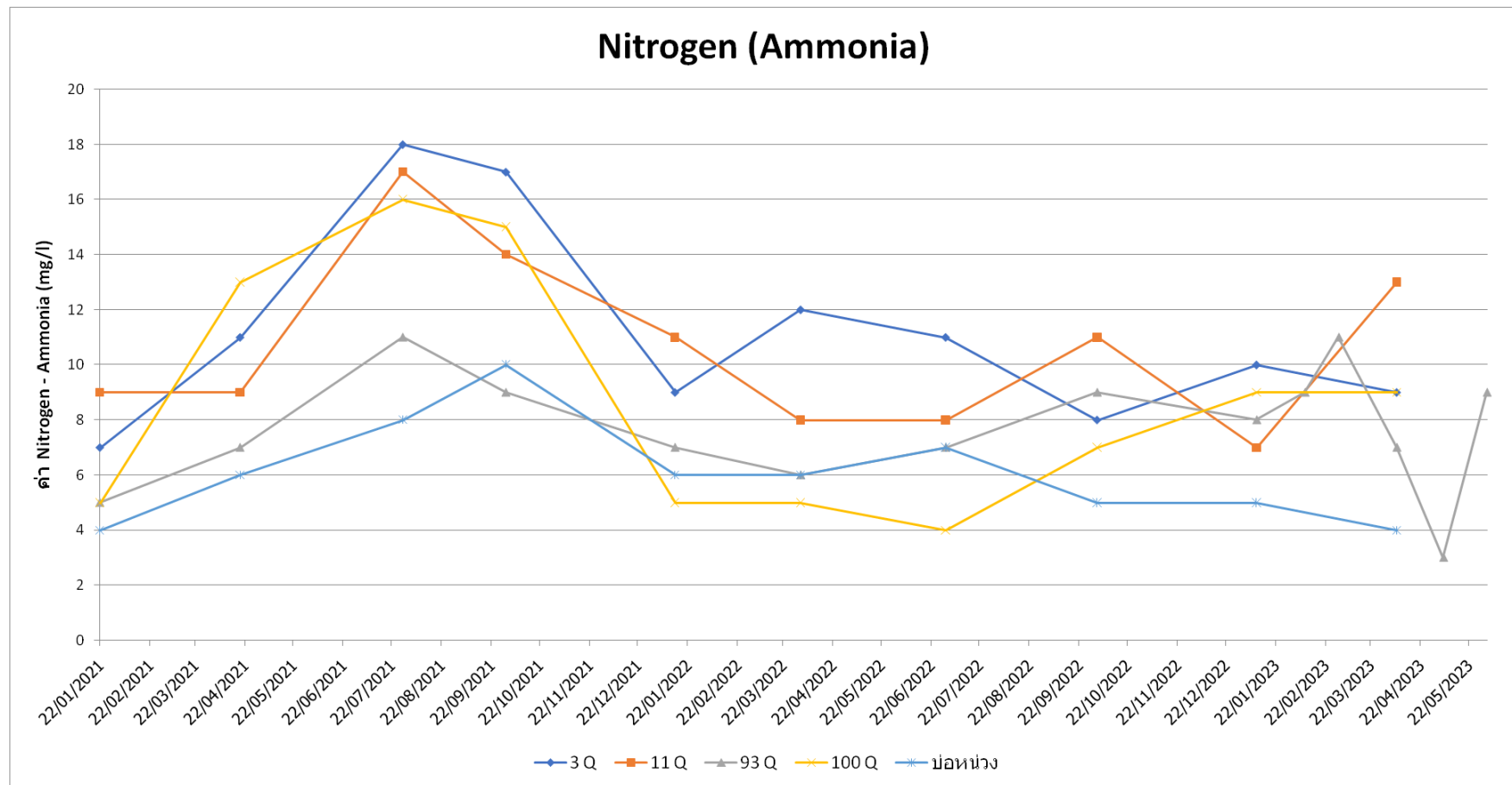

บ่อบำบัด	22/01/2021	19/04/2021	29/07/2021	01/10/2021	14/01/2022	02/04/2022	01/07/2022	03/10/2022	10/01/2023	09/02/2023	02/03/2023	07/04/2023	06/05/2023	02/06/2023
3 Q	7	11	18	17	9	12	11	8	10			9		
11 Q	9	9	17	14	11	8	8	11	7			13		
93 Q	5	7	11	9	7	6	7	9	8	9	11	7	3	9
100 Q	5	13	16	15	5	5	4	7	9			9		
ปอหน่วง	4	6	8	10	6	6	7	5	5			4		



กราฟเปรียบเทียบสรุปค่าเฉลี่ยผลตรวจคุณภาพน้ำทิ้งแบ่งตาม PARAMETER 2021 – 2023

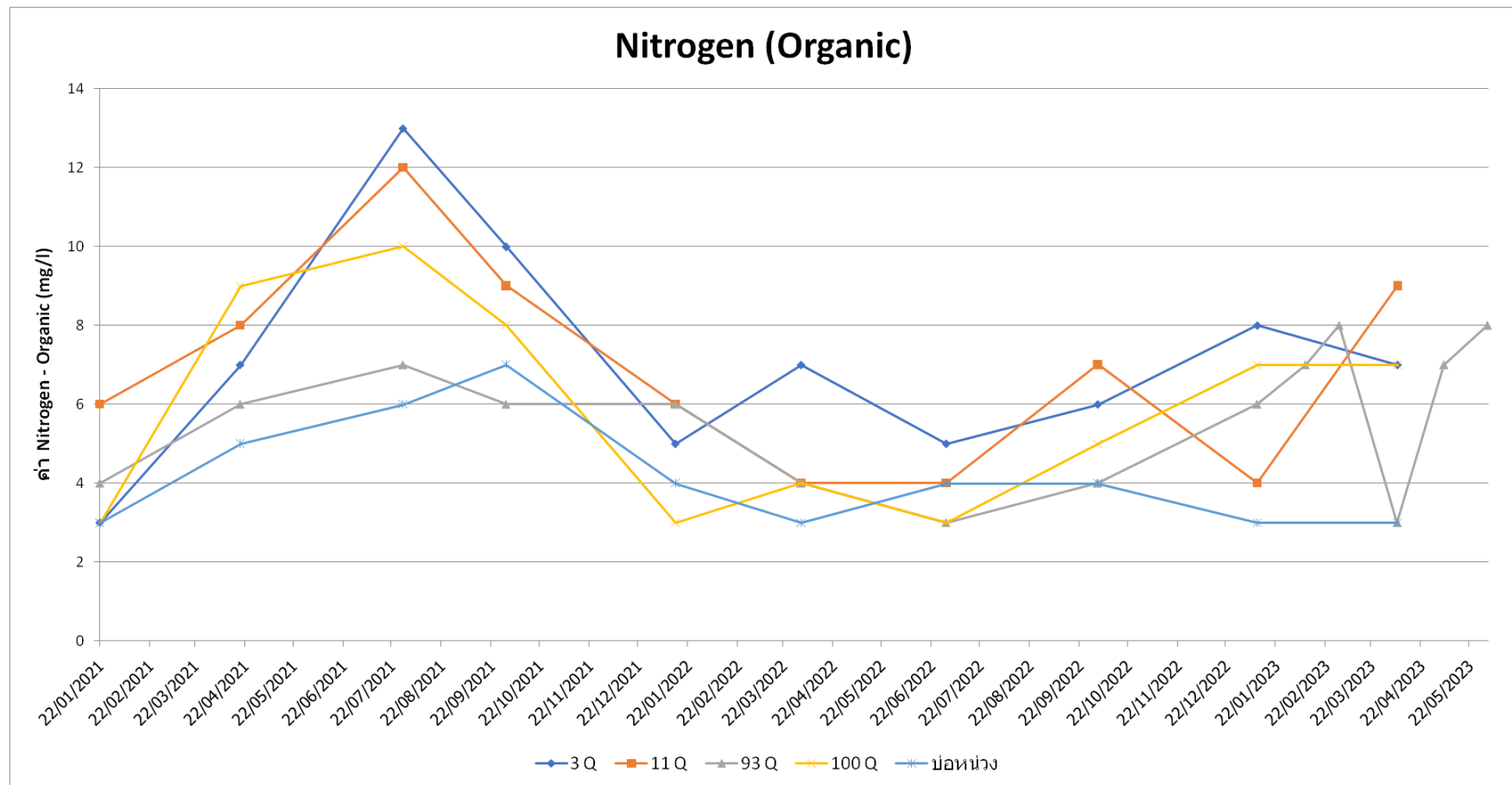

ป้อนาบัด	22/01/2021	19/04/2021	29/07/2021	01/10/2021	14/01/2022	02/04/2022	01/07/2022	03/10/2022	10/01/2023	09/02/2023	02/03/2023	07/04/2023	06/05/2023	02/06/2023
3 Q	3	7	13	10	5	7	5	6	8			7		
11 Q	6	8	12	9	6	4	4	7	4			9		
93 Q	4	6	7	6	6	4	3	4	6	7	8	3	7	8
100 Q	3	9	10	8	3	4	3	5	7			7		
ปอหน่วง	3	5	6	7	4	3	4	4	3			3		

กราฟเปรียบเทียบสรุปค่าเฉลี่ยผลตรวจคุณภาพน้ำทิ้งแบ่งตาม PARAMETER 2021 – 2023

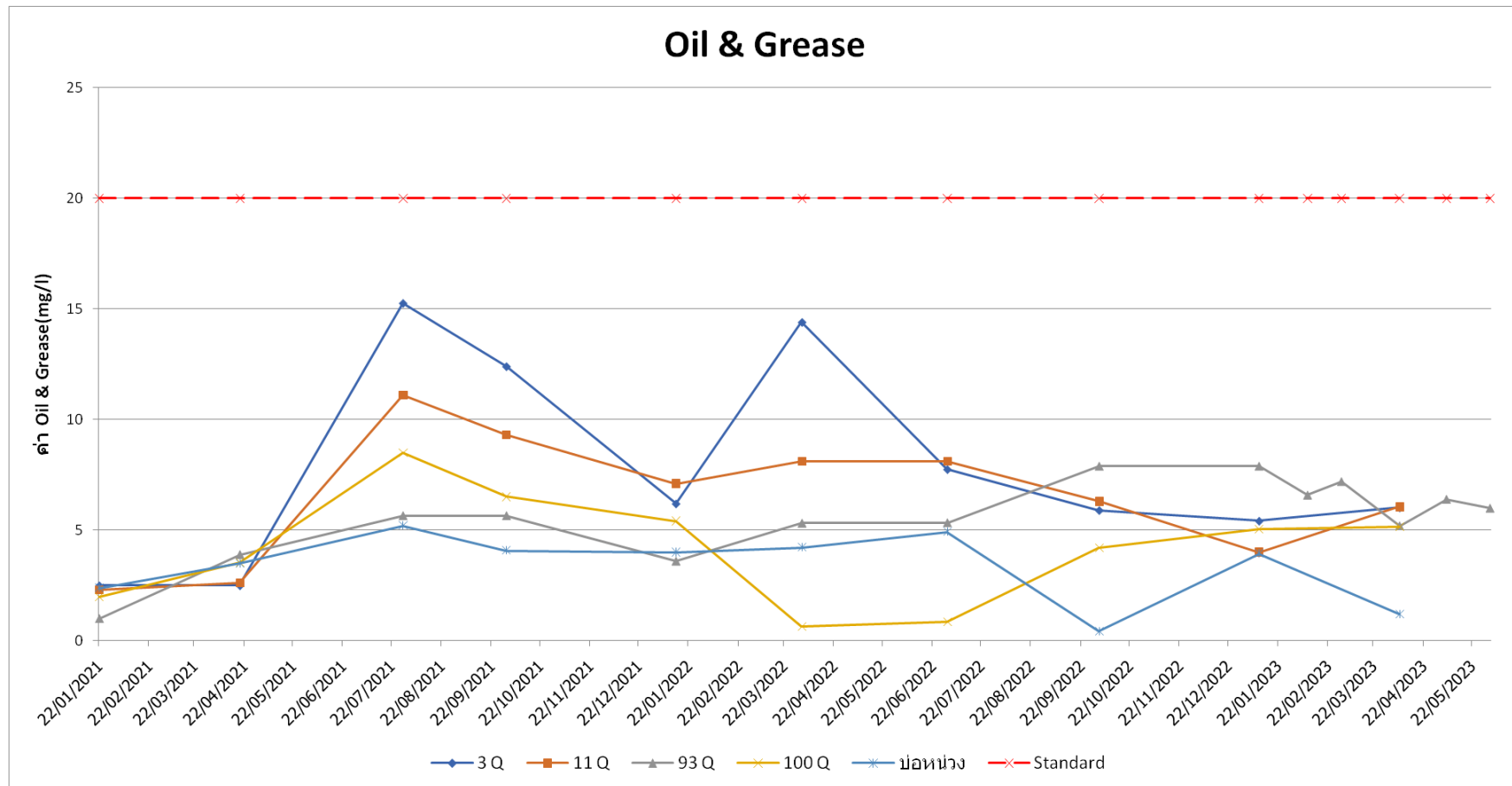

ข้อบ่งชี้	22/01/2021	19/04/2021	29/07/2021	01/10/2021	14/01/2022	02/04/2022	01/07/2022	03/10/2022	10/01/2023	09/02/2023	02/03/2023	07/04/2023	06/05/2023	02/06/2023
3 Q	2.5	2.5	15.26	12.4	6.2	14.4	7.75	5.9	5.42			6.02		
11 Q	2.3	2.6	11.1	9.3	7.1	8.12	8.12	6.3	4			6.05		
93 Q	1	3.9	5.66	5.66	3.6	5.32	5.34	7.9	7.9	6.59	7.2	5.2	6.4	6
100 Q	2	3.54	8.5	6.52	5.42	0.66	0.87	4.22	5.05			5.16		
บ่อหน่วง	2.4	3.5	5.2	4.08	4	4.23	4.92	0.45	3.95			1.21		
Standard	20	20	20	20	20	20	20	20	20	20	20	20	20	20

กราฟเปรียบเทียบสรุปค่าเฉลี่ยผลตรวจคุณภาพน้ำทิ้งแบ่งตาม PARAMETER 2021 – 2023

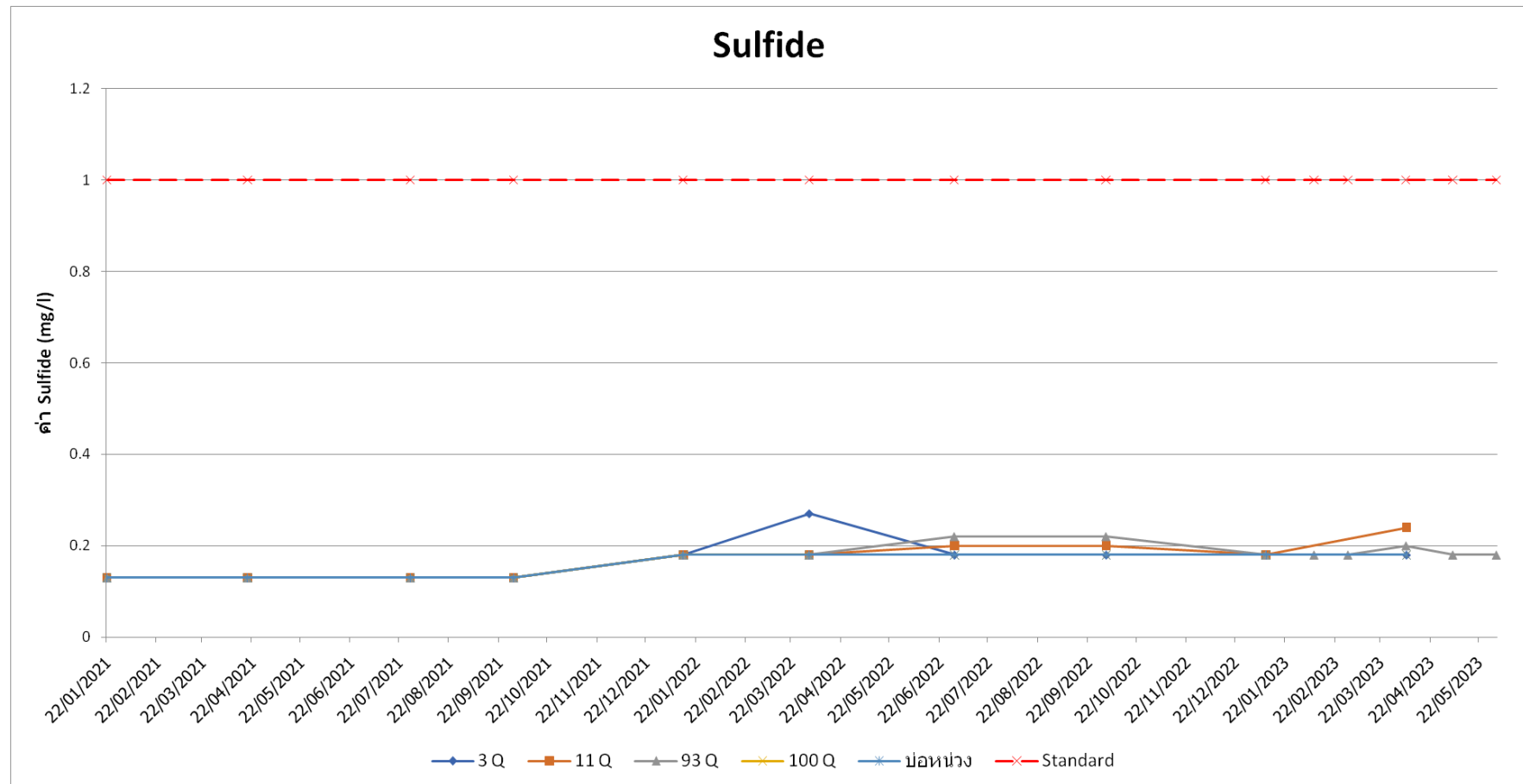

บ่อบำบัด	22/01/2021	19/04/2021	29/07/2021	01/10/2021	14/01/2022	02/04/2022	01/07/2022	03/10/2022	10/01/2023	09/02/2023	02/03/2023	07/04/2023	06/05/2023	02/06/2023
3 Q	0.13	0.13	0.13	0.13	0.18	0.27	0.18	0.18	0.18			0.18		
11 Q	0.13	0.13	0.13	0.13	0.18	0.18	0.2	0.2	0.18			0.24		
93 Q	0.13	0.13	0.13	0.13	0.18	0.18	0.22	0.22	0.18	0.18	0.18	0.2	0.18	0.18
100 Q	0.13	0.13	0.13	0.13	0.18	0.18	0.18	0.18	0.18			0.18		
ปอหน่วง	0.13	0.13	0.13	0.13	0.18	0.18	0.18	0.18	0.18			0.18		
Standard	1	1	1	1	1	1	1	1	1	1	1	1	1	1

กราฟเปรียบเทียบสรุปค่าเฉลี่ยผลตรวจคุณภาพน้ำทิ้งแบ่งตาม PARAMETER 2021 – 2023

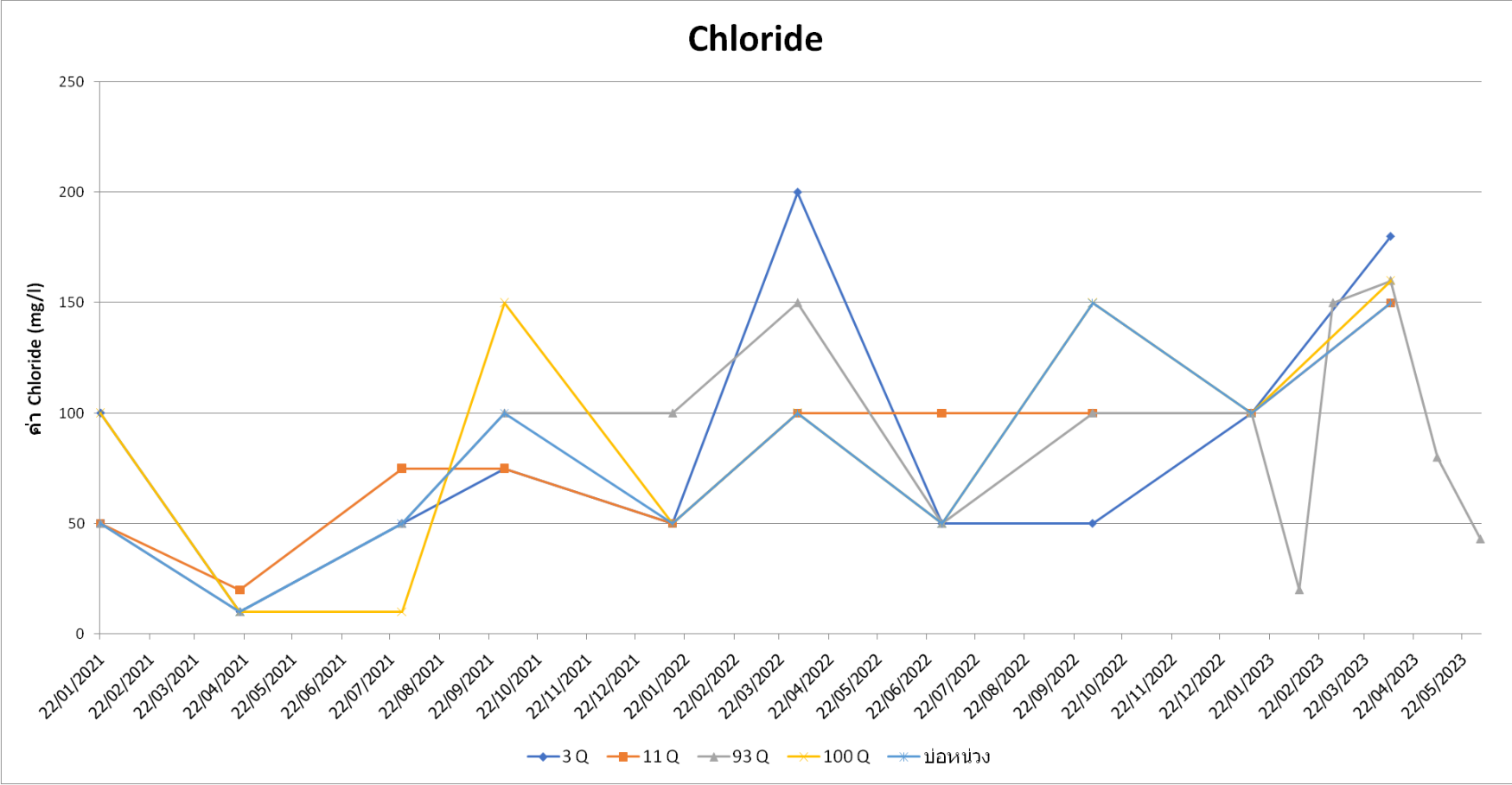

ข้อบ่งชี้	22/01/2021	19/04/2021	29/07/2021	01/10/2021	14/01/2022	02/04/2022	01/07/2022	03/10/2022	10/01/2023	09/02/2023	02/03/2023	07/04/2023	06/05/2023	02/06/2023
3 Q	100	10	50	75	50	200	50	50	100			180		
11 Q	50	20	75	75	50	100	100	100	100			150		
93 Q	50	10	50	100	100	150	50	100	100	20	150	160	80	43
100 Q	100	10	10	150	50	100	50	150	100			160		
ปอหนวง	50	10	50	100	50	100	50	150	100			150		

กราฟเปรียบเทียบสรุปค่าเฉลี่ยผลตรวจคุณภาพน้ำทิ้งแบ่งตาม PARAMETER 2021 – 2023

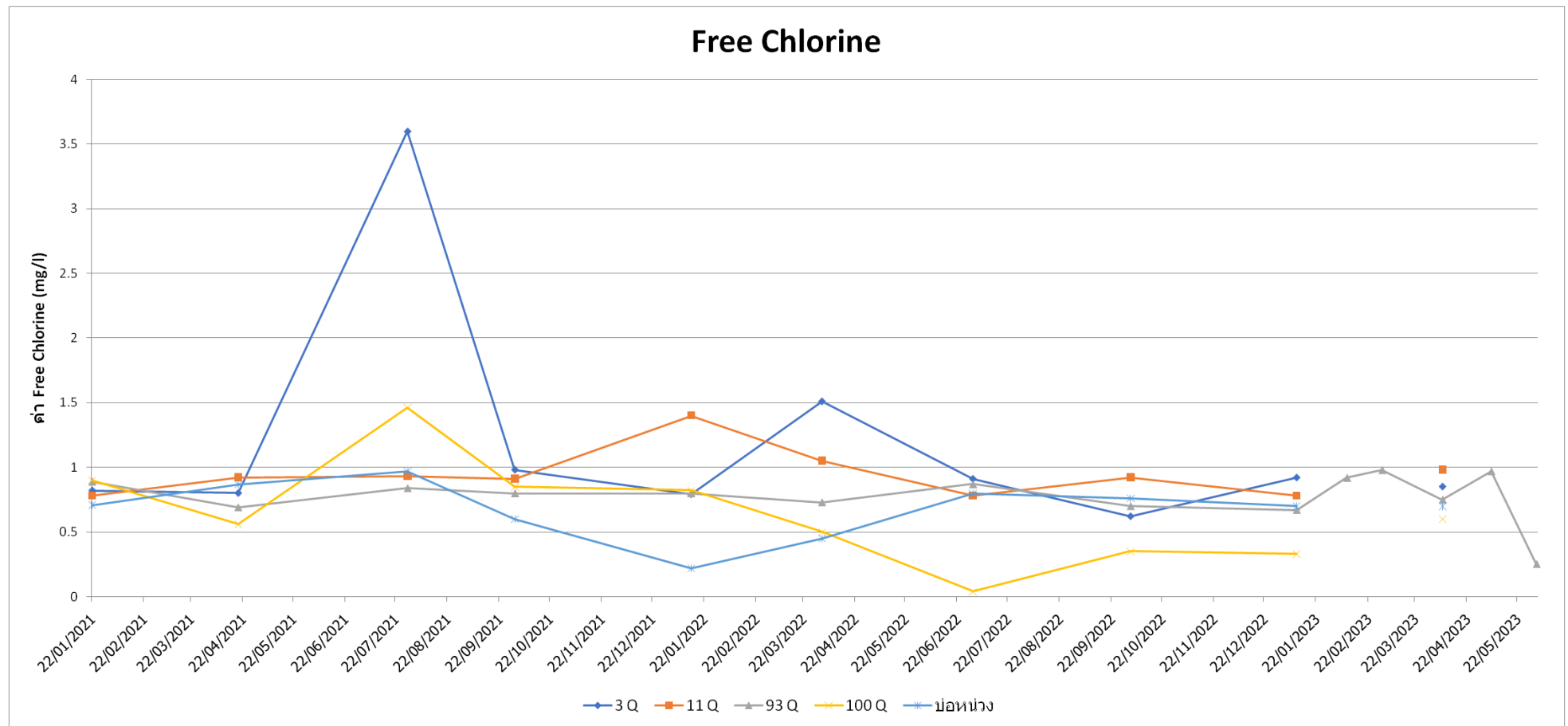

บ่อบำบัด	22/01/2021	19/04/2021	29/07/2021	01/10/2021	14/01/2022	02/04/2022	01/07/2022	03/10/2022	10/01/2023	09/02/2023	02/03/2023	07/04/2023	06/05/2023	02/06/2023
3 Q	0.82	0.8	3.6	0.98	0.79	1.51	0.91	0.62	0.92			0.85		
11 Q	0.78	0.92	0.93	0.91	1.4	1.05	0.78	0.92	0.78			0.98		
93 Q	0.89	0.69	0.84	0.8	0.8	0.73	0.87	0.7	0.67	0.92	0.98	0.75	0.97	0.25
100 Q	0.9	0.56	1.46	0.85	0.82	0.5	0.04	0.35	0.33			0.6		
ป่อหลวง	0.71	0.87	0.97	0.6	0.22	0.45	0.8	0.76	0.7			0.7		

กราฟเปรียบเทียบสรุปค่าเฉลี่ยผลตรวจคุณภาพน้ำทิ้งแบ่งตาม PARAMETER 2021 – 2023

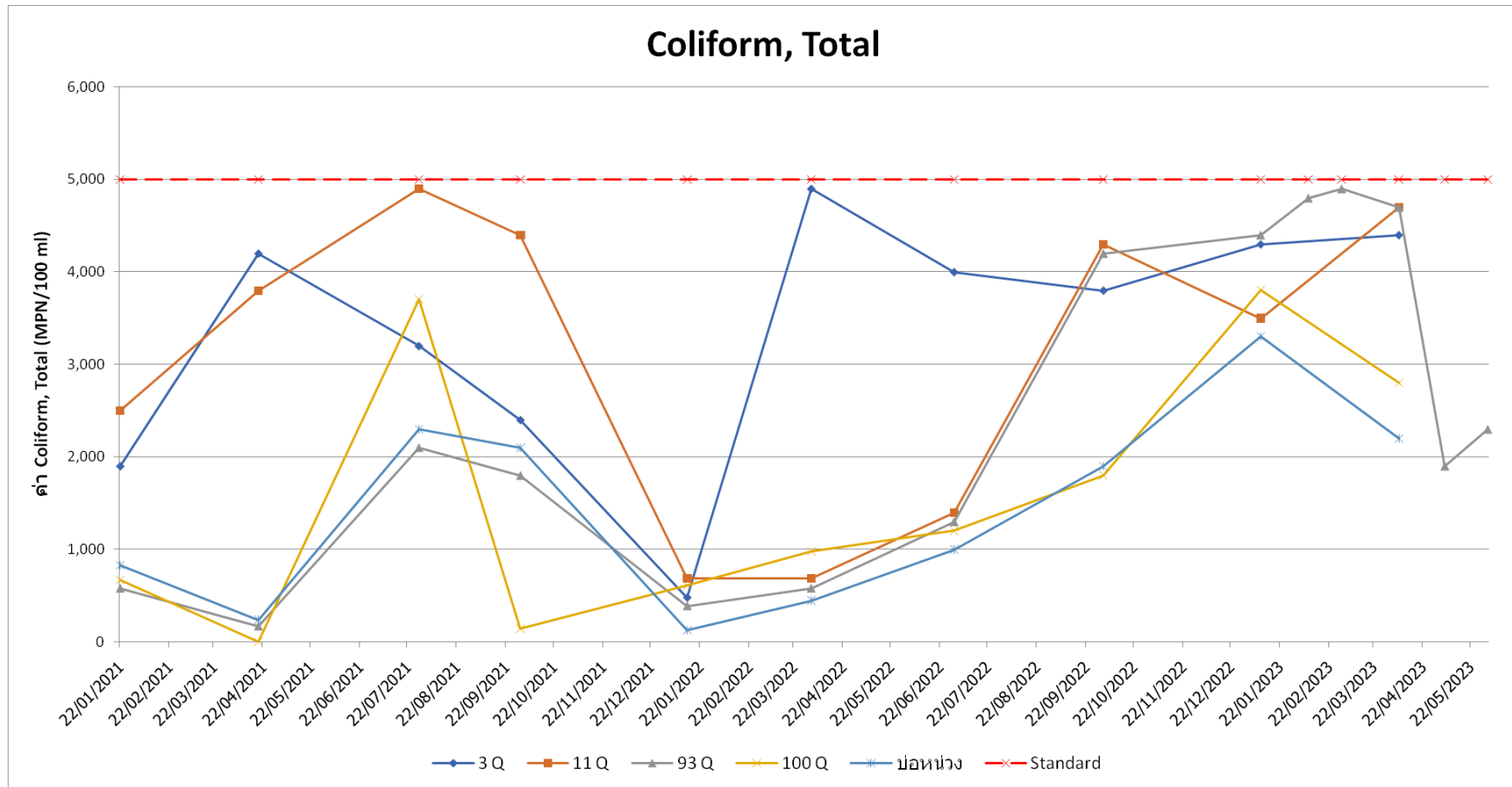

บ่อบำบัด	22/01/2021	19/04/2021	29/07/2021	01/10/2021	14/01/2022	02/04/2022	01/07/2022	03/10/2022	10/01/2023	09/02/2023	02/03/2023	07/04/2023	06/05/2023	02/06/2023
3 Q	1,900	4,200	3,200	2,400	480	4,900	4,000	3,800	4,300			4,400		
11 Q	2,500	3,800	4,900	4,400	690	690	1,400	4,300	3,500			4,700		
93 Q	580	170	2,100	1,800	390	580	1,300	4,200	4,400	4,800	4,900	4,700	1,900	2,300
100 Q	670	1.8	3,700	140	610	980	1,200	1,800	3,800			2,800		
บ่อหน่วง	830	240	2,300	2,100	130	450	1,000	1,900	3,300			2,200		
Standard	5000	5000	5,000	5,000	5000	5000	5,000	5,000	5,000	5,000	5,000	5,000	5,000	5,000